LEGENDA

🟥 Superficie Territoriale

🟦 Superficie Fondiaria

🟦 Fascia di rispetto di 5 m dall'asse centrale del Canale Villoresi *

🟨 Area garantita di 3m dal ciglio del Canale Villoresi *

* Distanza concordata con il Consorzio di Bonifica Est Ticino Villoresi durante la Conferenza dei Servizi

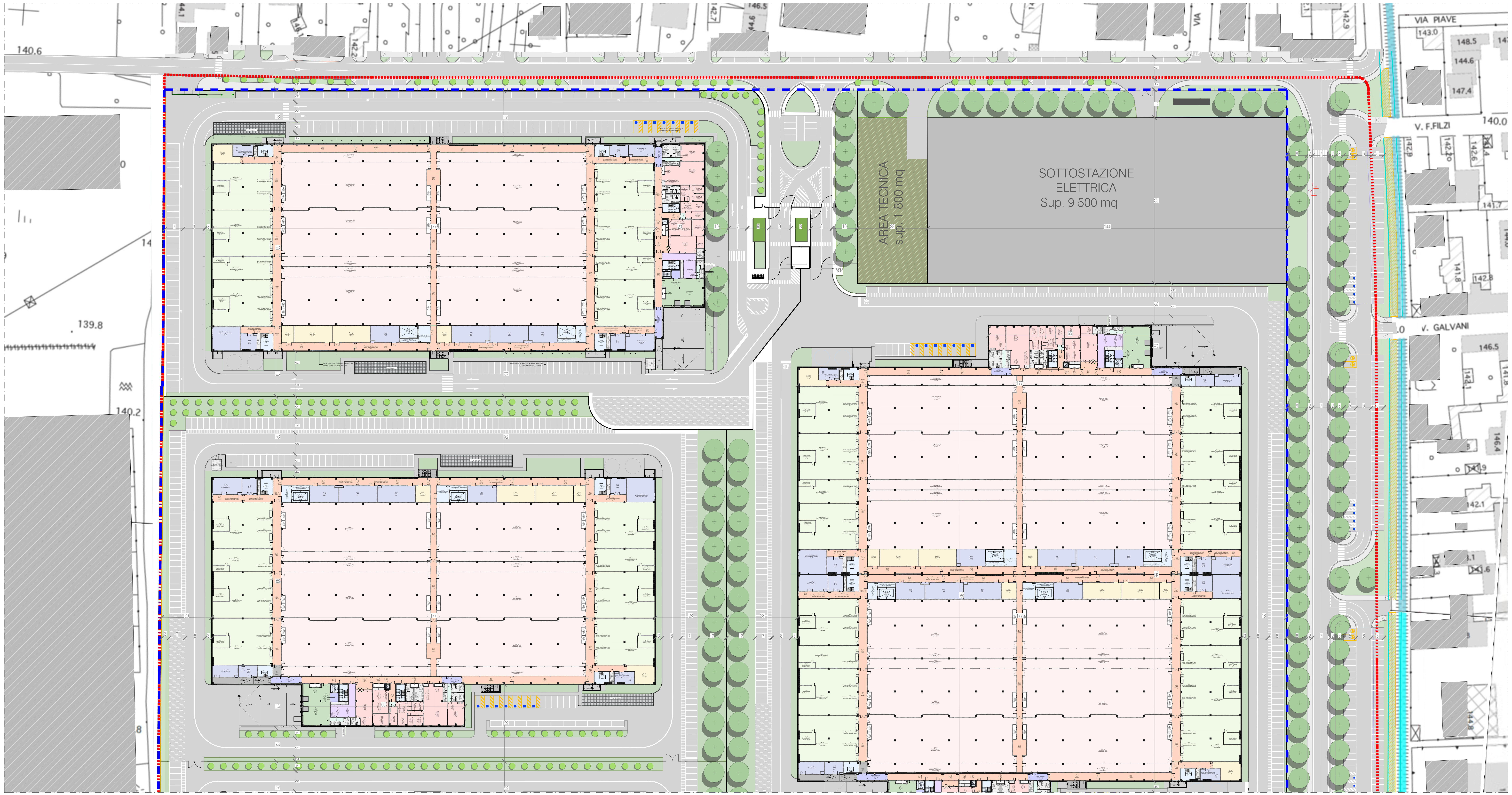

1 Planimetria Generale - Stato di Progetto - Quadrante Nord
1:500

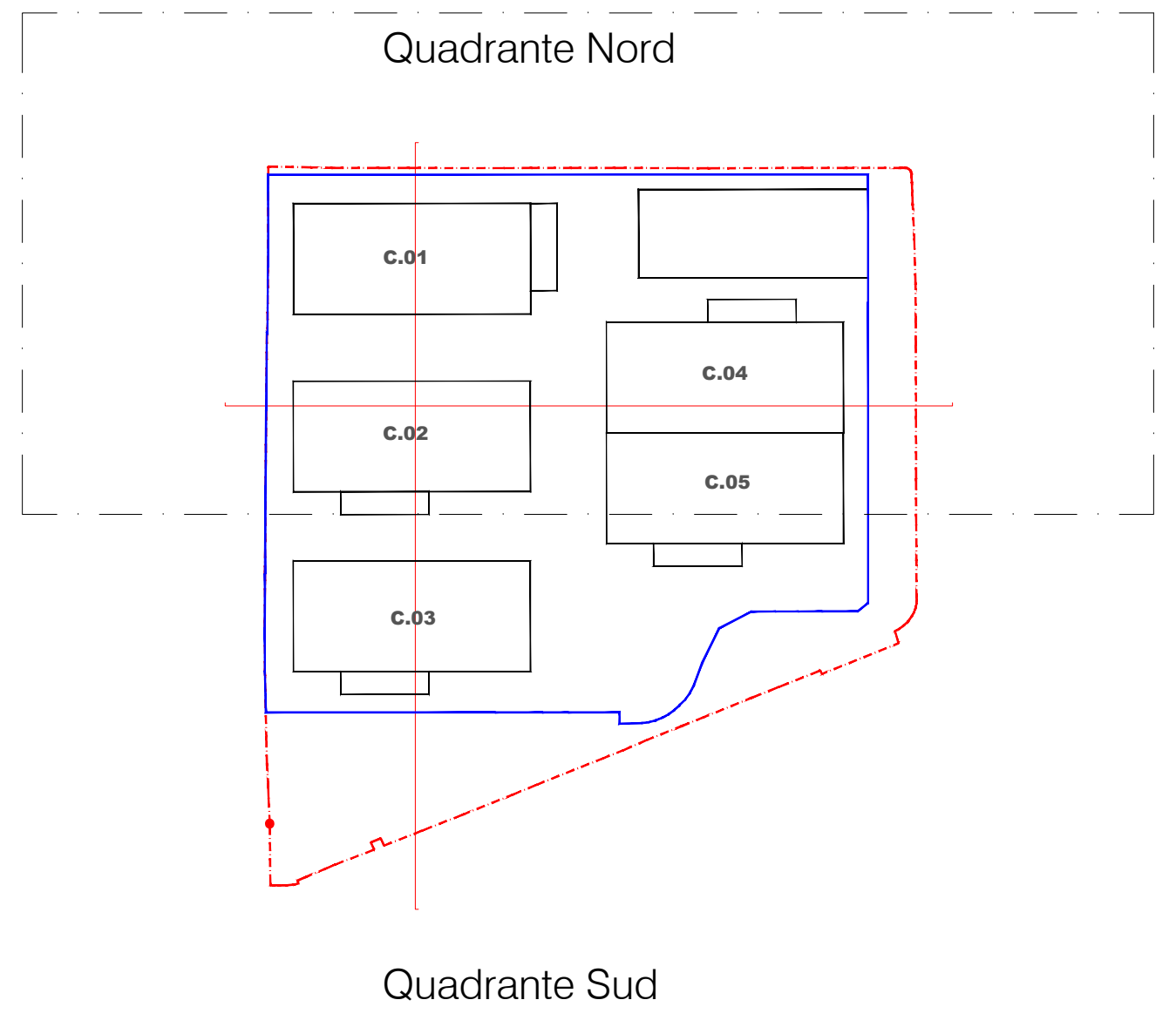

Keyplan
1:5000

COMUNE DI MAGENTA

Firmato digitalmente da: Eugenio Radice Fossati Confalonie
Data: 13/02/2026 17:26:49

REV	DATA:	DESCRIZIONE:	IL RICHIEDENTE	IL PROGETTISTA
a	12/02/2026	Aggiornamento		

PROGETTAZIONE ARCHITETTONICA/MEP:

L22 DC

L22 DC è una divisione di:
Lombardini22 S.p.A.
Via Lombardini 22 20143 Milano, Italia
T +39 02 36 59 62 00 F +39 02 83 20 13 97
info@l22.it www.l22.it

Capitale sociale Euro 100 000 i.v.
C.F./P.IVA: 05505600964 R.E.A. 1827099

Sistema di gestione qualità conforme alla UNI EN ISO 9001:2008 - Certificato Nr. 50 100 8319 da TÜV Italia

COORDINAMENTO PROGETTUALE

DIDit srl:
Via Lombardini 22
20143 Milano, Italia
T +39 02 36 59 62 00
www.l22datacenter.it

DIDit srl è una società controllata da:
/ L22 è una divisione di: Lombardini22 S.p.A.
Via Lombardini 22
20143 Milano, Italia
T +39 02 36 59 62 00
www.l22.it

Capitale sociale Euro 100 000 i.v.
C.F./P.IVA: 05505600964 R.E.A. 1827099
Sistema di gestione qualità conforme alla UNI EN ISO 9001:2008 - Certificato Nr. 50 100 8319 da TÜV Italia

CONSULENTE AMBIENTALE E PAESAGGISTA:

ALVEA
Via Lombardini 13
20143 Milano, Italia
T +39 377 37 83 897
www.alveanext.it

CONSULENTE DEMOLIZIONI E BONIFICHE:

TECNITALIA INGEGNERIA:
Via Pastorelli 4E
20143 Milano,Italia
T +39 02 76 00 02 06
www.tecnitaliagroup.it

PROGETTAZIONE STRUTTURALE

Ing. Arturo Donadio e Antonio Condello
S.P.S. S.r.l. www.spssrl-mi.it
Via M. Gioia, 64 - 20125 Milano, Italia
segreteria@spssrl-mi.it T. 02/6694887

CONSULENTE MOBILITA:

Studio Arch Vincenzo Curti:
Via Per Stresa, 15,
28838 Stresa (VB)

COMMITTENTE:

Namira S.G.R.P.A. "Fondo Ukhast"
Via Olmetto 8 - 20123 Milano, Italia

OGGETTO:
VALUTAZIONE IMPATTO AMBIENTALE
Ai sensi degli artt. 23-25 del D.Lgs.152/06

PROGETTISTA:

Arch. Marco Amosso - Iscritto all'Ordine degli Architetti di Torino n° 4157

Indirizzo: Via Elia Lombardini 22, 20143, Milano
Mail: ufficio.tecnico@l22.it - Pec: lombardini22@legalmail.it

TITOLO:
Stato di progetto: Planimetria piano terra inquadramento Nord

DISEGNATO DA:	CONTROLLATO DA:	DATA :	SCALA:	DATA REV.:
L22	L22	15/12/2025	1:500	12/02/2026

FORMATO:	NOME FILE:	COMMESSA:	TAVOLA :	REV.:
	20005_V A - 007 - Planimetria piano terra inquadramento Nord	20005	VA-007	a

© Lombardini22 S.p.A. ES DT (rev.-) (L.663/41 Art.2575)